

FRONTAL  
SEM ESCALA

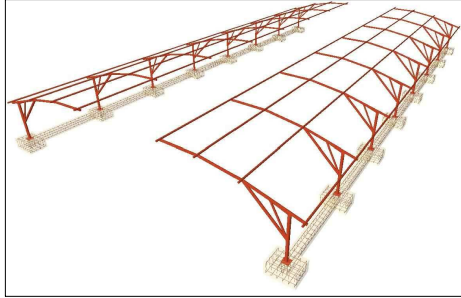

PERSPECTIVA  
SEM ESCALA

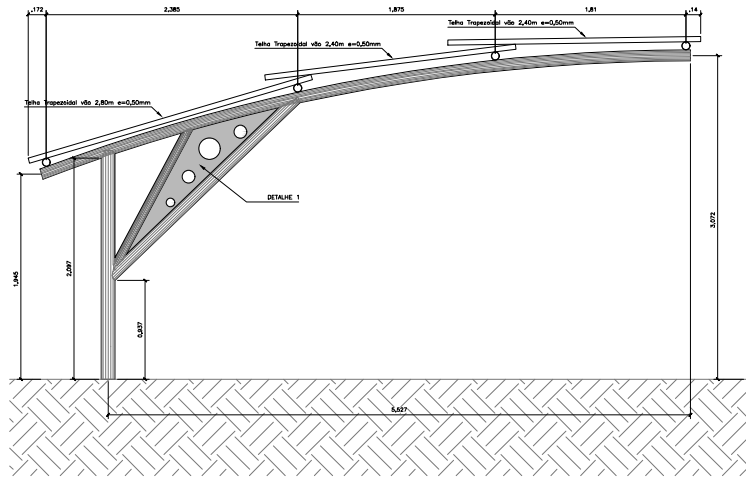
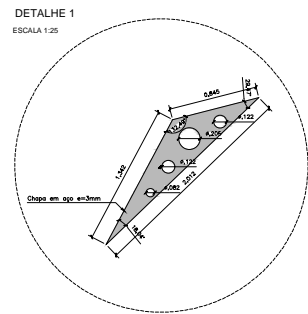

PERFIL TRANSVERSAL  
ESCALA 1:25

Revisão:	Data:	Assunto:
A	JULHO/18	PROJETO EXECUTIVO - ADAPTAÇÃO (REV- INDICA)
LÉGENDA:		
NBR 10068 - FORMATOS "A" - Designação A2 420x594mm		

Contratante:



TRIBUNAL REGIONAL FEDERAL DA PRIMEIRA REGIÃO  
Seção Judiciária do Estado do Amazonas

Contratado:



MURILLO MARCON CASSIMIRO EIRELI ME  
CREA-SP: 13110996 / CREA-AMG: 63564 / CAD: 31245-2  
escritório comercial: Avenida Nova de Julho, nº 750, 1º andar, Centro /  
Rua dos Padilheiros, nº 103-A, Bairro Jardim Amâncio,  
São José do Rio Preto-SP - CEP: 13170-000  
Telefone: +55 51 3461-4611  
Site: www.conteccomercio.com.br - e-mail: contato@contecengenharia.com.br

PROJETO EXECUTIVO			
Título: PROJETO ESTRUTURA METÁLICA - ARQUITETURA			
Objeto: PROJETO DE ADEQUAÇÃO PARA REFORMA DO ESTACIONAMENTO.			
Orgão: SEÇÃO JUDICIÁRIA DO AMAZONAS.			
Local: Avenida André Araújo, nº 25, bairro Aleixo, Manaus-AM.			
Arquivo:	Escala:	Data:	Folha:
2018_V1\FM\ADAPTAÇÃO\2018\MET\MET_01-05.dwg	INDICADAS	JUL/18	MET-01/05

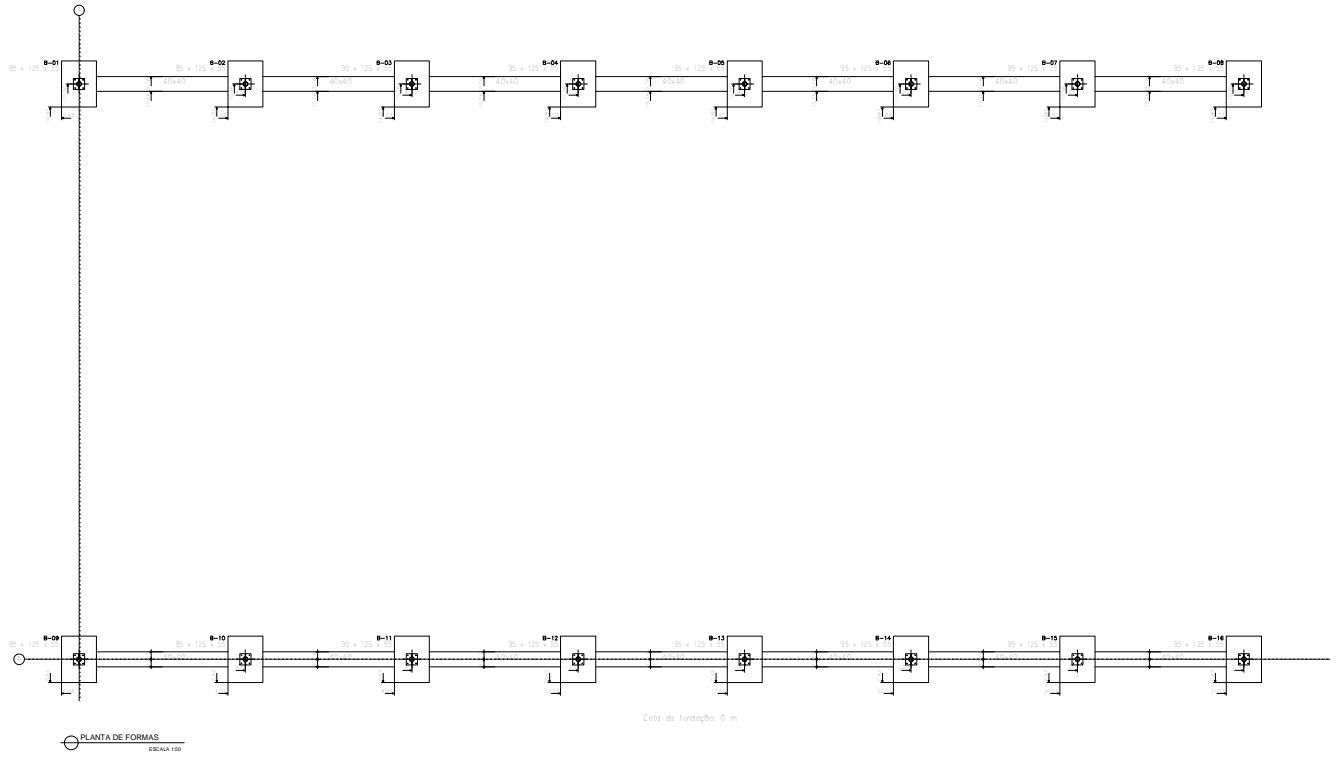

Unidade	Estado	Nome do Projeto	Descrição do Projeto
AM	AM	PROJETO EXECUTIVO - ADEQUAÇÃO DO LOCAL	
Vínculo			

Contratante:

TRIBUNAL REGIONAL FEDERAL DA PRIMEIRA REGIÃO  
Seção Judiciária do Estado do Amazonas

Controlador:

MURILDO MARCON CASARDO DESELI VE  
CONTEC - CONSULTORIA EM OBRAS DE CONCRETO S/A  
RUA JOSÉ CARLOS DE ALMEIDA, 170 - JARDIM SANTA LUCIA  
CEP: 04101-000 - SÃO PAULO - SP

PROJETO EXECUTIVO			
Título: PROJETO ESTRUTURA METÁLICA - PLANTA DE FORMAS			
Objeto: PROJETO DE ADEQUAÇÃO PARA REFORMA DO ESTACIONAMENTO			
Destino: SEÇÃO JUDICIÁRIA DO AMAZONAS			
Local: Avenida André Araújo, 1725, Jardim Assis, Manaus/AM			
Ano: 2018			
Série: MET-02/05		Data: 04/18	

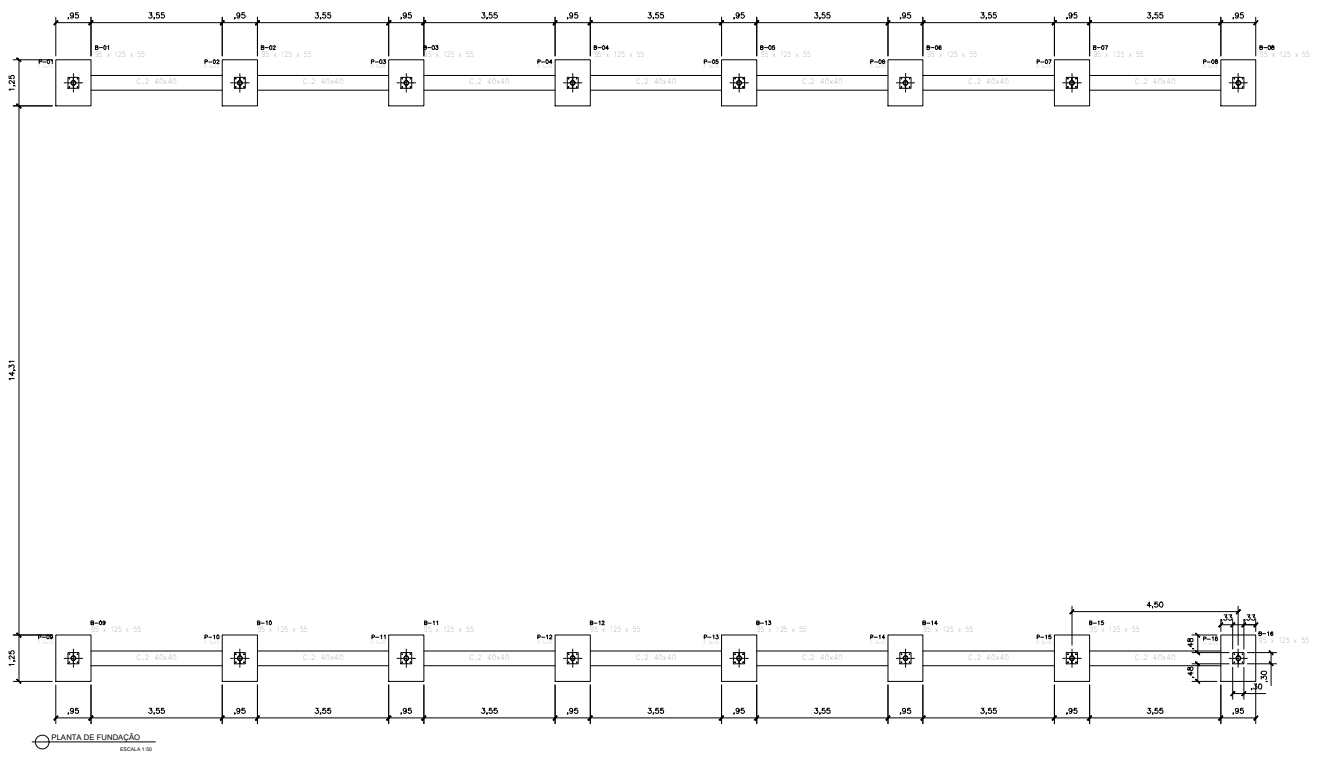



PLANTA DE FUNDAÇÃO  
ESCALA 1:50



PROJETO EXECUTIVO			
TÍTULO: PROJETO DE ADEQUAÇÃO PARA REFORMA DO ESTACIONAMENTO			
CLIENTE: SEÇÃO JUDICIÁRIA DO AMAZONAS			
LOCAL: AVENIDA ANÍTOX AVANÇADO, Nº 25, SÍTIO PÁRQUE, MANAUS/AM			
DATA: 2018/04/04			

PROJETO EXECUTIVO	
PROJETAÇÃO	PROJETO EXECUTIVO
REVISÃO	PROJETO EXECUTIVO

Quantidade	Unidade	Valor Unitário (R\$)	Valor Total (R\$)
1	Item	1000	1000
<b>Total</b>			

Fundação: _____ Data: _____ Nome: <b>PROJETO EXECUTIVO - ADEQUAÇÃO 300 - REAJ</b> Volume: _____			Contratante:  TRIBUNAL REGIONAL FEDERAL DA PRIMEIRA REGIÃO Seção Judiciária do Estado do Amazonas		Controlador:  MURILDO MARCON CASARDO ENSELMI CNPJ Nº 17.091.713/0001-00 Rua das Palmeiras, 47 - 2º Andar - Torre B - Centro - Manaus/AM Tel: (91) 3181-1111 www.contec.org.br		<b>PROJETO EXECUTIVO</b> Título: PROJETO DE ADEQUAÇÃO PARA REFORMA DO ESTACIONAMENTO Cliente: SEÇÃO JUDICIÁRIA DO AMAZONAS Local: AVENIDA ANÍTOX AVANÇADO, Nº 25, SÍTIO PÁRQUE, MANAUS/AM Data: 2018/04/04 Arquivo: 2018/04/04/2018/EXECUTIVO_03-55.dwg	
Autor: _____ Data: _____ Nome: _____ Volume: _____					Escala: _____ Data: 04/18 Folha: MET-03/05			

**BLOCOS** ESCALA 1:50

R01, R02, R03, R04, R05, R06, R07, R08, R09, R10, R11, R12, R13, R14, R15 e R16

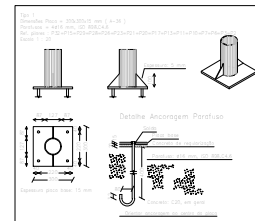
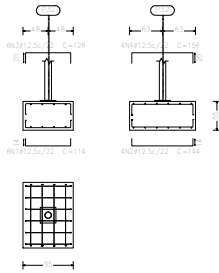

**PILARES METÁLICOS** ESCALA 1:20

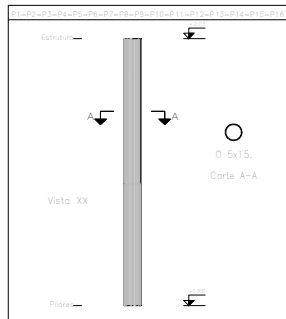

Membro de perfil			
Aço: CF-28			
Perfil	Comprimento (m)	Res. (kg)	
Ø 5x15	3,240	438,3	
Ø 5x15	0,100	238,2	

**VIGAS DE TRAVAMENTO** ESCALA 1:50

C.2 [R01-R02], C.2 [R02-R03], C.2 [R03-R04], C.2 [R04-R05], C.2 [R05-R06], C.2 [R06-R07], C.2 [R07-R08], C.2 [R08-R09], C.2 [R09-R10], C.2 [R10-R11], C.2 [R11-R12], C.2 [R12-R13], C.2 [R13-R14], C.2 [R14-R15] e C.2 [R15-R16]

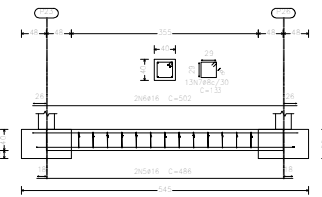

Elemento	Pos.	Diam.	Q.	Dist. (cm)	Dist. (cm)	Comp. (cm)	Tota. (cm)	CA-50 (kg)	CA-60 (kg)
R01-R02-R03-R04	1	Ø12,5	4	14	14	114	86	8,8	
R05-R06-R07-R08	2	Ø12,5	4	14	14	144	114	11,6	
R09-R10-R11-R12-R13	3	Ø12,5	4	20	20	128	78	7,3	
R14-R15-R16	4	Ø12,5	4	20	20	158	82	8,0	
Total								36,7	
C.2 [R01-R02]	1	Ø16	2	100	100	486	102	12,3	
C.2 [R03-R04]	2	Ø16	2	100	100	504	108	12,8	
C.2 [R05-R06]	3	Ø16	2	100	100	522	114	13,5	
C.2 [R07-R08]	4	Ø16	2	100	100	540	120	14,2	
C.2 [R09-R10]	5	Ø16	2	100	100	558	126	15,0	
C.2 [R11-R12]	6	Ø16	2	100	100	576	132	15,8	
C.2 [R13-R14]	7	Ø16	2	100	100	594	138	16,6	
C.2 [R15-R16]	8	Ø16	2	100	100	612	144	17,4	
Total								102,4	
Total								139,1	

Revisão: A Data: JULHO/18 Assunto: PROJETO EXECUTIVO - ADAPTAÇÃO (REV- INCL)

LEGENDA:

NBR 10068 - FORMATOS "A" - Designação A2 420x594mm

Contratante:

JUSTIÇA FEDERAL  
Tribunal Regional Federal da Primeira Região  
Seção Judiciária do Estado do Amazonas

Contratado:

CONTEC Engenharia

MURILLO MARCON CASSIMIRO EIRELI ME  
CREA SP: 1316996 / CREA MG: 6368 / CAD: 31245-2  
Avenida comercial Avenida Nova de Julho, nº 750, 1º andar, Centro /  
Rua dos Pastores, nº 333-A, Bairro Santa Amélia,  
São José do Rio Preto-SP - CEP 13700-000  
Telefone: +55 51 3240-0011  
Site: www.contec.com.br e-mail: contato@contec.com.br

PROJETO EXECUTIVO

Título: PROJETO ESTRUTURA METÁLICA - BLOCOS / VIGAS DE TRAVAMENTO / PILARES METÁLICOS

Objeto: PROJETO DE ADEQUAÇÃO PARA REFORMA DO ESTACIONAMENTO.

Orgão: SEÇÃO JUDICIÁRIA DO AMAZONAS.

Local: Avenida André Araújo, nº 25, bairro Aleixo, Manaus-AM.

Arquivo: 2018\_VFM/ADAPTAÇÃO/01/MET/MET\_04-05.dwg Escala: INDICADAS Data: JUL/18 Folha: MET-04/05

COBERTURA  
ESCALA 1:100

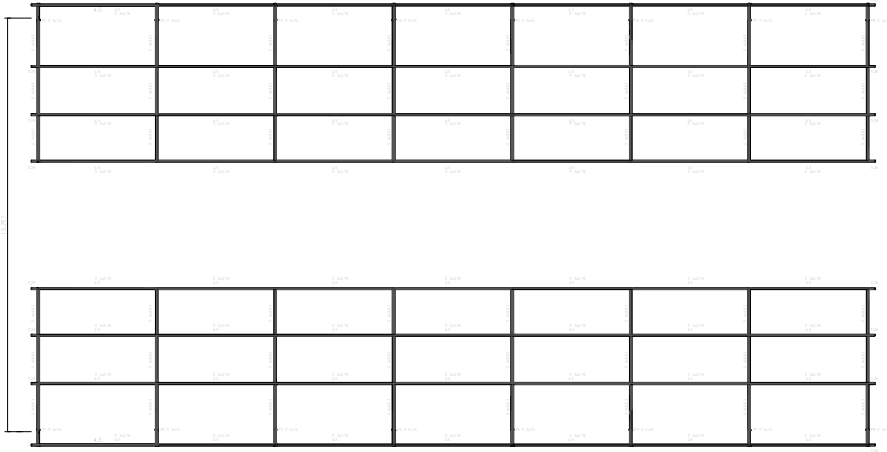

SEÇÃO TRANSVERSAL  
ESCALA 1:50



Revisão:	Data:	Assunto:
A	JULHO/18	PROJETO EXECUTIVO - ADAPTAÇÃO (REV- INDIA)
LEGENDA:		
NBR 10068 - FORMATOS "A" - Designação A2 420x594mm		

Contratante:



JUSTIÇA FEDERAL  
Seção Judiciária do Amazonas

TRIBUNAL REGIONAL FEDERAL DA PRIMEIRA REGIÃO  
Seção Judiciária do Estado do Amazonas

Contratado:



MURILO MARCON CASSIMIRO EIRELI ME  
CREA-SP: 13110996 / CREA-MG: 63568 / CAU: 31245-2

escritório comercial: Avenida Nova de Julho, nº 750, 1º andar, Centro /  
Rua dos Padmeiros, nº 103-A, Bairro Jardim Amâncio,  
São José do Rio Preto-SP - CEP 13170-000  
Telefone: +55 51 3441-4611  
Site: www.contec.com.br - e-mail: contata@conteceng.com.br

PROJETO EXECUTIVO			
Título: PROJETO ESTRUTURA METÁLICA - SEÇÃO TRANSVERSAL / COBERTURA.			
Objeto: PROJETO DE ADEQUAÇÃO PARA REFORMA DO ESTACIONAMENTO.			
Órgão: SEÇÃO JUDICIÁRIA DO AMAZONAS.			
Local: Avenida André Araújo, nº 25, bairro Aleixo, Manaus-AM.			
Arquivo:	Escala:	Data:	Folha:
2018_VPM-ADAPTAÇÃO2018\MET\MET_05-05.dwg	INDICADAS	JUL/18	MET-05/05